

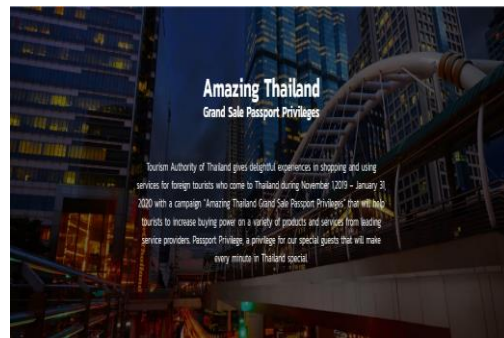

สรุปข้อมูลโครงการ Amazing Thailand Grand Sale “Passport Privileges”

ตามที่ คณะกรรมการรัฐมนตรีฝ่ายเศรษฐกิจ (กรม.ศก.) ในการประชุมเมื่อวันที่ 11 ตุลาคม 2562 มีมติเห็นชอบในหลักการมาตรการกระตุ้นเศรษฐกิจด้านการท่องเที่ยวสำหรับนักท่องเที่ยวชาวต่างชาติ ผ่านการกระตุ้นตลาดและเพิ่มค่าใช้จ่ายในการเดินทางท่องเที่ยวไทยช่วงต้นฤดูกาลท่องเที่ยว ตามที่กระทรวงการท่องเที่ยวและกีฬาโดยการท่องเที่ยวแห่งประเทศไทย (ททท.) เสนอมาตรการระยะสั้น ภายใต้โครงการ Amazing Thailand Grand Sale “Passport Privileges” เพื่อกระตุ้นการใช้จ่ายของนักท่องเที่ยวชาวต่างชาติ (Non-residence Tourist) ช่วงต้นฤดูกาลท่องเที่ยว ผ่านการจับจ่ายใช้สอยและการช้อปปิ้ง โดยเฉพาะนักท่องเที่ยว ในตลาดระยะกลางและใกล้ที่เดินทางท่องเที่ยว ระหว่างวันที่ 1 พฤศจิกายน 2562-31 มกราคม 2563 (ซึ่งคณะรัฐมนตรีในการประชุมเมื่อวันที่ 22 ตุลาคม 2562 มีมติรับทราบมติ กรม.ศก. ดังกล่าวแล้ว) นั้น



โดย ททท. จะดำเนินงานร่วมกับพันธมิตร ได้แก่ สายการบิน, บริษัทขนส่งสินค้า, ผู้ผลิตสินค้า/เจ้าของแบรนด์สินค้าชั้นนำอดนิยมน, ศูนย์การค้า/ห้างสรรพสินค้า, สปาและเครื่องหอม, โรงพยาบาล, ร้านอาหาร, โรงแรม/รีสอร์ท ร้านจิวเวลรี่ ฯลฯ จัดกิจกรรมส่งเสริมการขาย (Sales Promotion) มอบส่วนลดหรือสิทธิพิเศษต่างๆ ให้กับนักท่องเที่ยวชาวต่างชาติที่แสดงหนังสือเดินทาง (passport) ณ สถานประกอบการที่เข้าร่วมโครงการ

OFFICIAL PARTNERS



- กระทรวงการท่องเที่ยวและกีฬา
- กรมสรรพากร
- กรมการค้าภายใน
- บริษัท การบินไทย จำกัด (มหาชน)
- บริษัท ไปรษณีย์ไทย จำกัด
- การท่องเที่ยวแห่งประเทศไทย
- กรมศุลกากร
- สำนักงานตรวจคนเข้าเมือง
- บริษัท ท่าอากาศยานไทย จำกัด (มหาชน)

♦ วัตถุประสงค์

กระตุ้นการใช้จ่ายของนักท่องเที่ยวชาวต่างชาติที่เดินทางท่องเที่ยวในประเทศไทย ระหว่างวันที่ 1 พฤศจิกายน 2562 - 31 มกราคม 2563

◆ กลุ่มเป้าหมาย

นักท่องเที่ยวชาวต่างชาติ (Non-residence Tourist) ที่นิยมเดินทางมาจับจ่ายใช้สอยและช้อปปิ้ง โดยเฉพาะนักท่องเที่ยวที่สื่อสารภาษาจีน รัสเซีย และอังกฤษ

◆ ระยะเวลาโครงการ

1 พฤศจิกายน 2562 - 31 มกราคม 2563

◆ พื้นที่ดำเนินงาน

ร้านค้าที่เข้าร่วมโครงการทั่วประเทศ จำนวนกว่า 200 ร้านค้า

◆ ลักษณะการดำเนินงาน

1. นักท่องเที่ยวสามารถเข้าเว็บไซต์ www.passportprivileges.com เพื่อค้นหาข้อมูลสิทธิประโยชน์ ส่วนลด และรายชื่อห้างสรรพสินค้า ร้านค้า และบริการต่างๆ ที่ร่วมโครงการ โดยในเว็บไซต์ได้ติดตั้ง Google Translate มากกว่า 30 ภาษา สำหรับอำนวยความสะดวกในการเข้าถึงข้อมูลให้กับนักท่องเที่ยวได้ครอบคลุมทุกกลุ่ม

2. รวบรวมข้อมูลส่วนลดและสิทธิพิเศษต่างๆ จากผู้ประกอบการ และนำเสนอผ่านเว็บไซต์โครงการ โดยแบ่งออกเป็น 7 หมวด ได้แก่

(1) **Department Store/Shop** เช่น IconSiam, Siam (Paragon/ One/ Discovery/ Takayashiyama), Emporium, Emquartier, Central (World, Village, Phuket, Festival Chiangmai/ Festival Pattaya, MBK Center, Bluport HuaHin, Jungceylon, MEGA Bangna, Pittdar & Bhur, GMS Duty Free

(2) **Accommodation** เช่น Renaissance Bangkok, Sea View Koh Chang, Windsor Suite Hotel

(3) **Restaurant/Bar/Café** เช่น Ma Maison , Lady L Garden Bistro , The Height & Moon Restaurant , Siam-Champs WOOD-BAR & CAFÉ , Supanniga Cruise

(4) **Spa** เช่น Silavadee Pool Spa Resort , The Kee Resort & Spa , Phothalai Wellness & Longevity , Lavie Detox and Wellness Center , Chann Spa Phuket

(5) **Jewelry** เช่น Aurora, Gems Gallery (International Manufacturer, Chiangmai, Pattaya, Phuket), Gems Heritage, Pandora, Love & Co. , P&P Jewelry, Petchchompoo Jewelry, Lee Seng Jewelry

(6) **Hospital/Clinic/Medical** เช่น KKC Kongkwan Clinic , Doctor Life

(7) **Entertainment/Others** เช่น Alcazar , Muay Thai Chinnarach , Pattaya Dolphin World

**หมายเหตุ ผู้ประกอบการที่เข้าร่วมโครงการ จำนวน 213 ร้านค้า (ณ 19 พ.ย. 62)

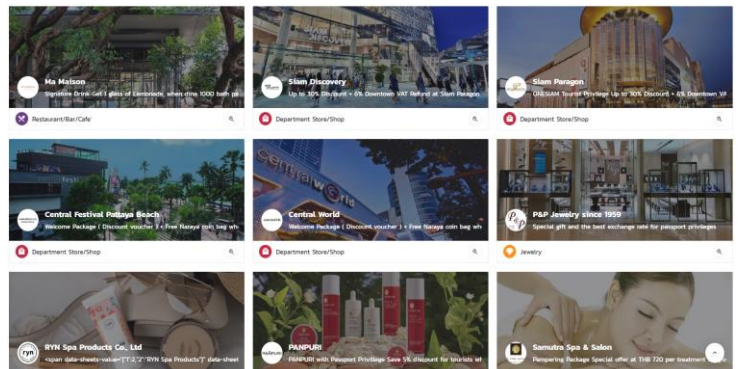

3. จัดทำเครื่องมือส่งเสริมการตลาด และเผยแพร่ให้ผู้ประกอบการ/หน่วยงานที่เกี่ยวข้อง นำไปใช้ประชาสัมพันธ์ เช่น Tent Card, Sticker, Pop up, Leaflet เป็นต้น



4. ทำการประชาสัมพันธ์ผ่านช่องทางออนไลน์ของ ททท. สนง.ตปท. ทั้ง 27 สนง.ทั่วโลก และพันธมิตรในต่างประเทศ รวมถึง Google Display Network จำนวน 20 เว็บไซต์



5. จัดกิจกรรมส่งเสริมการตลาด Passport Privileges Presentation และแจก Leaflet ประชาสัมพันธ์โครงการในพื้นที่ห้างสรรพสินค้า/แหล่งท่องเที่ยวสำคัญ จำนวน 5 ครั้ง พร้อมจัดเจ้าหน้าที่ สื่อสารนักท่องเที่ยว 3 ภาษา คือ ภาษาอังกฤษ จีน และรัสเซีย

- (1) Ma Maison @Nai Lert Park กรุงเทพฯ -- วันที่ 22 พฤศจิกายน 2562
- (2) ICONSIAM “สุขสยาม” กรุงเทพฯ -- วันที่ 23 พฤศจิกายน 2562
- (3) Central Festival พัทยา (ร็อคคอนเฟิร์ม) -- วันที่ 1 ธันวาคม 2562
- (4) Maya Lifestyle เชียงใหม่ -- วันที่ 6 ธันวาคม 2562
- (5) Central Festival หาดใหญ่ (ร็อคคอนเฟิร์ม) -- วันที่ 14 ธันวาคม 2562



6. ตัวอย่าง Hot Deal เช่น

(1) การบินไทย ให้สิทธิ์แก่นักท่องเที่ยวที่เดินทางโดยสายการบินไทยด้วยเที่ยวบินตรงเส้นทาง Japan, Korea, India และกลุ่มประเทศ CLMV (กัมพูชา ลาว เมียนมา เวียดนาม) และมีวันพักค้างในประเทศไทย โดยให้นำหนังสือสัมภาระเพิ่มจำนวน 5 กิโลกรัม เฉพาะขาออกจากประเทศไทย (หมายเหตุ : ออกบัตรโดยสาร และเดินทางตั้งแต่วันที่ 15 พฤศจิกายน 2562 - 31 มกราคม 2563 ในทุกรหัสขึ้นเดินทาง)

(2) ไปรษณีย์ไทย Discount 500 bath per bill for international shipping (EMS World)

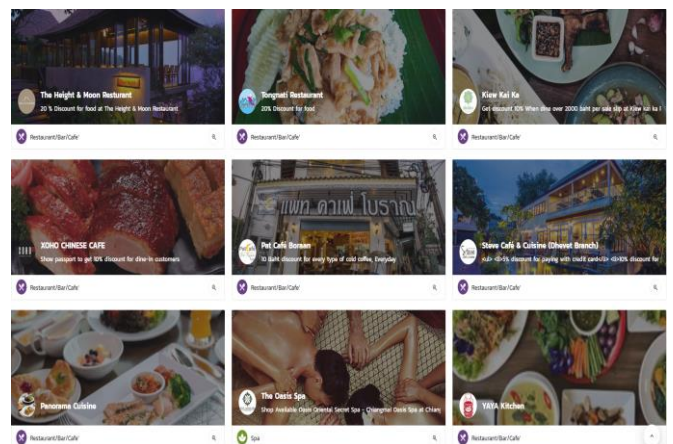

(3) Siam Paragon – ONESIAM Tourist Privilege Up to 30% Discount +6% Downtown VAT Refund at Siam Paragon

(4) Sea View Koh Chang - 30% discount for Deluxe Beachfront room and Grand Deluxe Sea View room when stay consecutive 2 nights

(5) Aurora - Get Discount 30% Off when you purchase “Modern Gold” , Lee Seng Jewelry Super Sale Discount 50%

(6) Silavadee Pool Spa Resort Discount 30% for spa a la carte menu , The Kee Resort & Spa 30% discount , Phothalai Wellness & Longevity Discount 20% on any single menu or package at normal price , Lavie Detox and Wellness Center Discount 20% for all treatment

(7) The Height & Moon Restaurant 20 % Discount , Siam-Champs WOOD-BAR & CAFÉ Discount 15% and also offered Buy 2 Get 1 for our Cocktail menus , Supanniga Cruise Discount 10% , The Ironwood Discount 10%

(8) Alcazar Sale on Top 50% (Walk in only) , Muay Thai Chinnarach training with Master Chin , Pattaya Dolphin World Discount 20%

(9) KKC Kongkwan Clinic 50% discount , Doctor Life Discount 35% World Class of Beauty

7. ขั้นตอนการเข้าร่วมโครงการ (How to Use)

(1) ค้นหาส่วนลด/สิทธิพิเศษต่างๆ ของผู้ประกอบการที่เข้าร่วมโครงการ ผ่านเว็บไซต์ www.passportprivileges.com หรือสแกน QR code หรือสังเกตตราสัญลักษณ์ของโครงการที่ปรากฏ ณ สถานที่ประกอบการนั้นๆ

(2) แสดงหนังสือเดินทาง (Passport) ณ สถานที่ประกอบการที่เข้าร่วมโครงการเพื่อรับส่วนลด/สิทธิพิเศษต่างๆ



1. 探索從我們的選擇合作夥伴的獨家優惠。
2. 簡單顯示了在我們的合作夥伴您的護照。
3. 獲得特別優惠和生活方式的特權，讓您愉快！

探索

8. Downtown VAT Refund 18 Point

◆ VAT refund Center (Thailand) Co,Ltd

- | | |
|------------------------------|---------------------|
| (1) Central World | (2) Central Chidlom |
| (3) Emporium Tourist Loundge | (4) Siam Paragon |
| (5) Robinson Sukhumvit | |

◆ King Power Development Co,Ltd

- | | |
|-----------------------------|--------------------------|
| (6) King Power - Mahanakhon | (7) King Power - Rangnam |
| (8) King Power - Srivaree | |

◆ Thai VAT refund Co,Ltd

- | | |
|---|--|
| (9) Thai VAT refund - P.T. Town | (10) Thai VAT refund - Siam Gems Group |
| (11) Thai VAT refund - Siam Sepentarium | |

◆ Money Value Co,Ltd

(12) Money Value - Brilliant Gems Center Branch

(13) Money Value - Gems Gallery International Branch

◆ Counter Service Co,Ltd (7-11)

(14) Counter Service – Bangkok Night Plaza (15) Counter Service – ICONSIAM

(16) Counter Service – Siam Square (17) Counter Service – Rangnam 6

(18) Counter Service – Phadung Dao (Yaowarat)



9. แนวทาง Copy Ad. (สามารถปรับได้ตามความเหมาะสมของตลาด)

SAWASDEE Shoppers!

If you travel to Thailand from now until the end of January 2020, only show your passport to our partner shops across Thailand, you will be AMAZED by great deals with best prices!

For more info please visit

<https://www.tourismthailand.org/passportprivileges>

Chai-Yo (Cheers)

Enjoy your shopping

SAWASDEE

If you would like to travel to Thailand, from now until the end of January 2020, it's your chance to get these exclusive deals! Thailand now offers AMAZING deals with best prices. Just show your passport to our partner stores across Thailand and enjoy the privileges. For more info please visit

<https://www.tourismthailand.org/passportprivileges>

Chai-Yo (Cheers)

Enjoy your shopping

ข้อมูล ณ วันที่ 19 พฤศจิกายน 2562
งานข้อมูลสินค้าการท่องเที่ยว กองวางแผนสินค้าการท่องเที่ยว
ฝ่ายสินค้าการท่องเที่ยว การท่องเที่ยวแห่งประเทศไทย
โทร. 02 250 5500 ต่อ 4485-4489